

PIANTA PIANO TERRA - Palazzina del Governatore e ex chiesa di Santo Stefano nuovo
scala 1:100

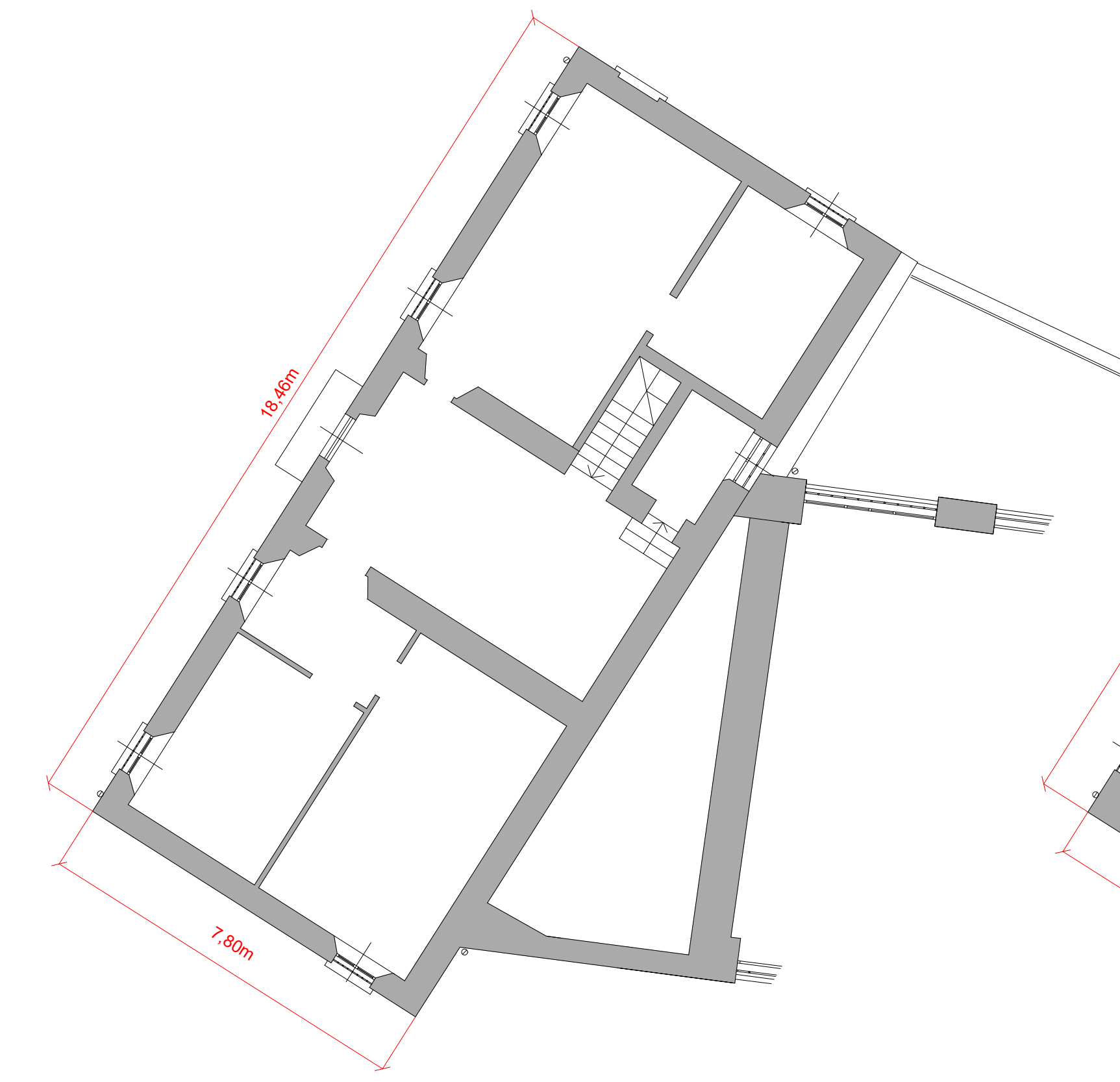

PIANTA PIANO PRIMO - Palazzina del Governatore
scala 1:100

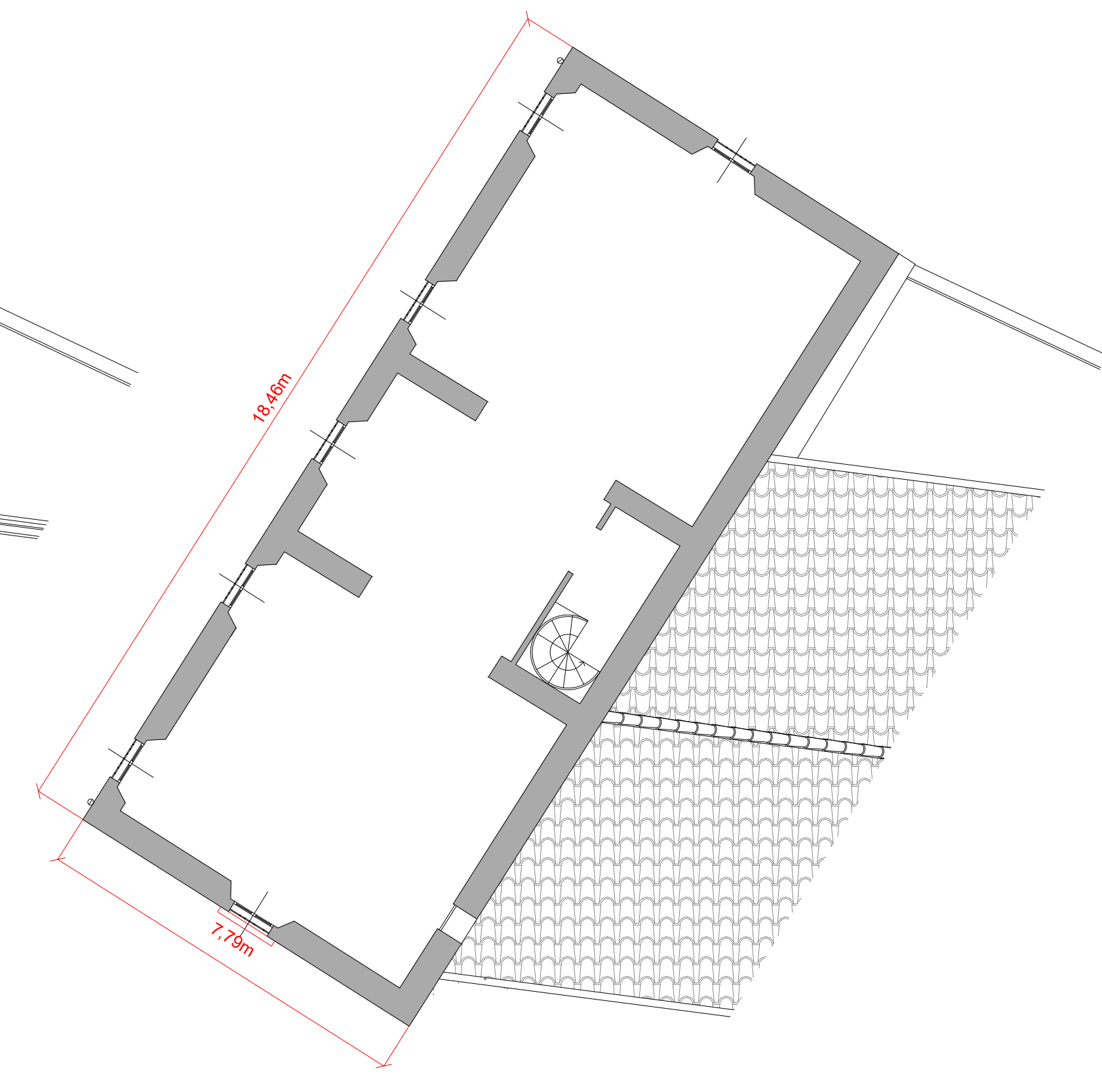

PIANTA PIANO SECONDO - Palazzina del Governatore
scala 1:100



SEZIONE A-A
scala 1:100



SEZIONE B-B ex chiesa di Santo Stefano nuovo
scala 1:100

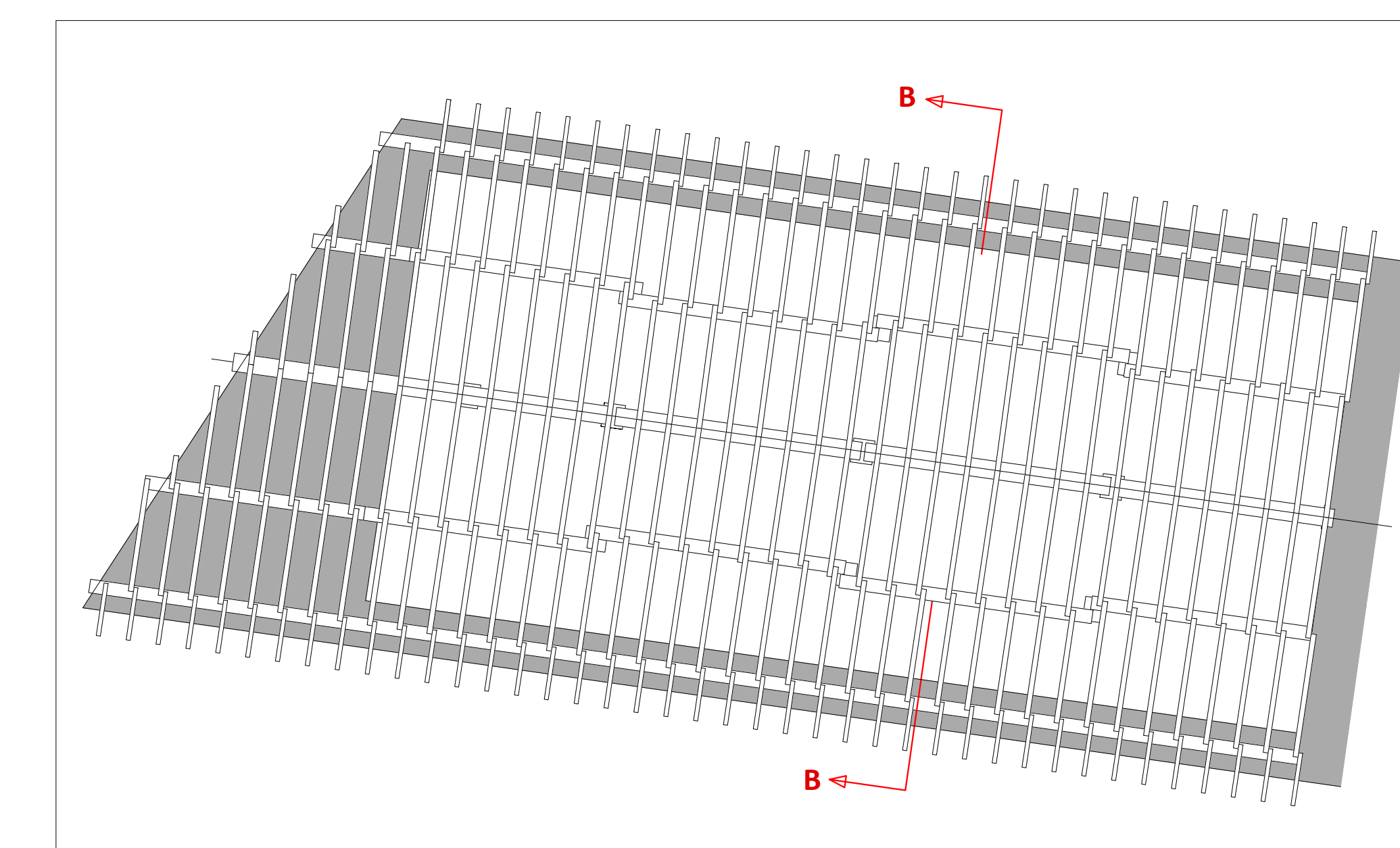

PIANTA DELL'ORDITURA ex chiesa di Santo Stefano nuovo
scala 1:100

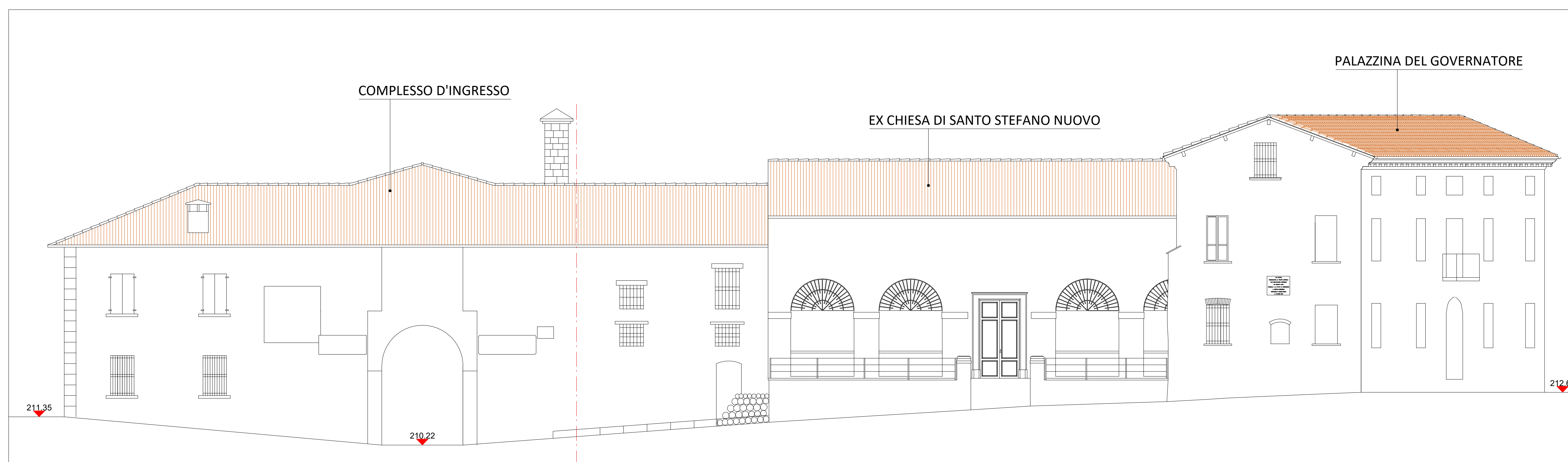

PROSPETTO NORD - Palazzina del Governatore e ex chiesa di Santo Stefano nuovo
scala 1:100

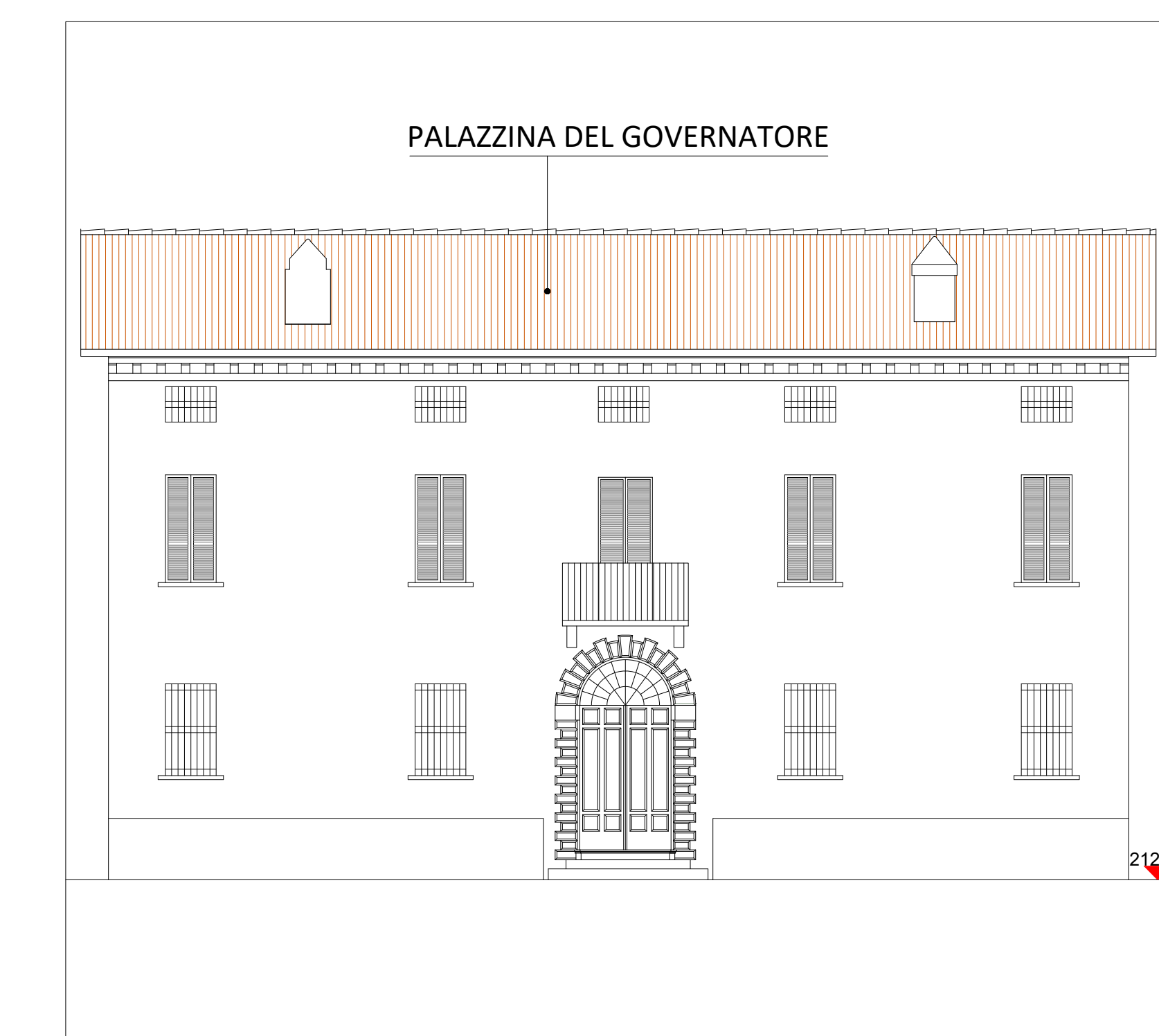

PROSPETTO OVEST - Palazzina del Governatore
scala 1:100

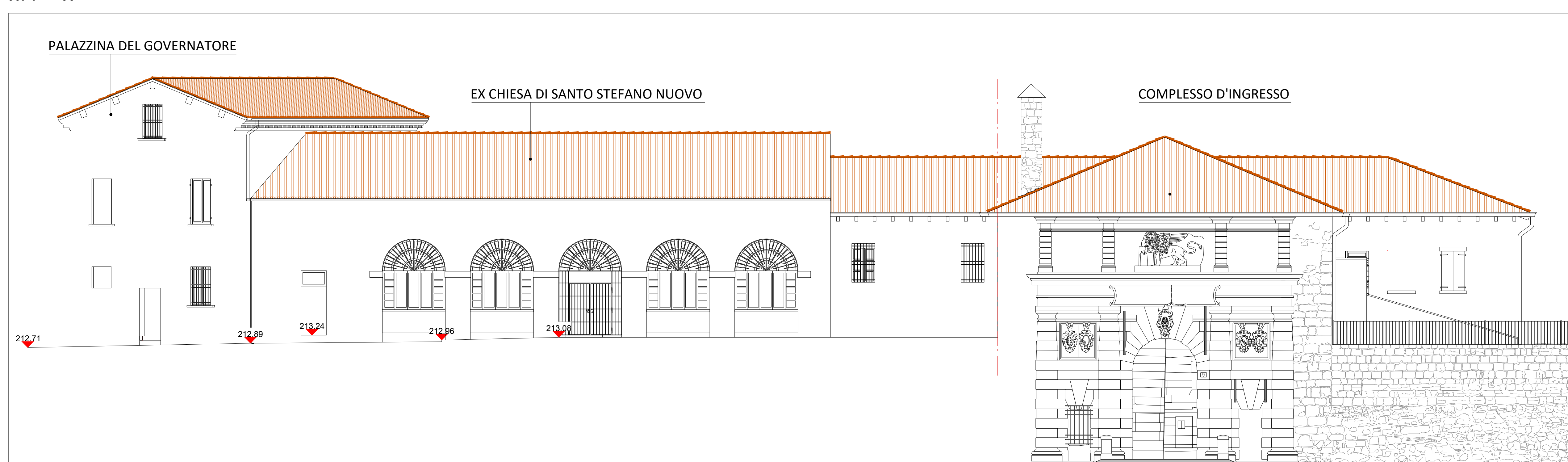

PROSPETTO SUD - Palazzina del Governatore e ex chiesa di Santo Stefano nuovo
scala 1:100

Procedura ad evidenza pubblica per la valorizzazione dell'immobile "Palazzina del Governatore, Santo Stefano nuovo e locali di servizio" per la attivazione di attività ricettive e culturali mediante una concessione amministrativa

ALLEGATI TECNICI

AREA SERVIZI TECNICI E SICUREZZA AMBIENTI DI LAVORO

Responsabile d'Area
Dott.ssa Elisabetta Begni
Responsabile dell'Unità di Progetto
Completamento Pinacoteca, Riqualificazione Castello e Patrimonio Monumentale
Arch. Anna Begni



Palazzina del Governatore e annessa chiesa di Santo Stefano nuovo
Stato di fatto: piante - prospetti - sezioni

Scala 1:2000 - 1:100
DATA: MAGGIO 2023